ARKUSZ Nr 2(2)

MAPA DO CELÓW PROJEKTOWYCH

SKALA MAPY	1:500 (z przetworzenia skali 1:1000)	
MIEJSCOWOŚĆ	DOLISTOWO NOWE	
Oznaczenia kancelaryjne zgłoszonej pracy geodezyjnej	Nr rob. wyk.: 11/2018 Id mat.: GG.6640.169.2018	
Jednostka ewidencyjna	identyfikator	200803_2
	nazwa	Jaświły
Obręb ewidencyjny	identyfikator	200803_2.0004
	nazwa	Dolistowo Nowe
Nazwa układu współrzędnych	płaskich	2000
	wysokościowych	Kronsztadt 86
Numer działki ewidencyjnej		81 i 213

Dolistowo Stare
Dolistowo Nowe

SZKIC ORIENTACYJNY
SKALA 1:50 000

Oznaczenie i informacje o służebnościach gruntowych mających wpływ na zagospodarowanie gruntów zlokalizowanych w granicach projektowanej inwestycji:	Nie badano
Oznaczenie i symbol konturu użytku gruntowego, który nie jest ujawniony w bazie danych EGiB:	Brak
Oznaczenie granic obszaru aktualizacji:	▬ • ▬ • ▬ • ▬ • ▬
Data opracowania: 10.05.2018 r.	Ark. m. zas.: 8.202.11.05.1; 8.202.11.05.3; 8.203.11.25.3
Usługi Geodezyjno-Kartograficzne Wiesław Tekień 19-100 Mońki, ul. Białostocka 4 NIP 546-104-34-70, REG. 05017700 tel. 85716 32 00, kom. 506 155	Wiesław Tekień GEODETA NR świad. 6220, zakres 1,2 10.05.2018 r.
NAZWA/imię i nazwisko wykonawcy data i podpis osoby reprezentującej wykonawcę	Imię i nazwisko, nr uprawnień oraz data i podpis geodety uprawnionego, który opracował mapę

Informacja o punkach osnowy podstawowej i szczegółowej
w granicach opracowania

Nr punktu	Stan znaku i rodzaj stabilizacji
15001004	SŁUPEK BETONOWY - STAN DOBRY

Poświadcza się, że niniejszy dokument został opracowany w wyniku prac geodezyjnych i kartograficznych, których rezultaty zawiera operat techniczny wpisany do ewidencji materiałów państwowego zasobu geodezyjnego i kartograficznego.

Organ prowadzący państwowy zasób geodezyjny i kartograficzny	STAROSTA POWIATU MONIECKIEGO
Identyfikator ewidencyjny materiału zasobu – operatu technicznego	P.2008. 2018.511
Data wpisania operatu technicznego do ewidencji materiałów zasobu	2018 -07- 09
Imię, nazwisko i podpis osoby reprezentującej organ	Z up. Starosty Krystyna Kamińska Podinspektor w Wydziale Geodezji, Kartografii, Katastru i Gospodarki Nieruchomościami

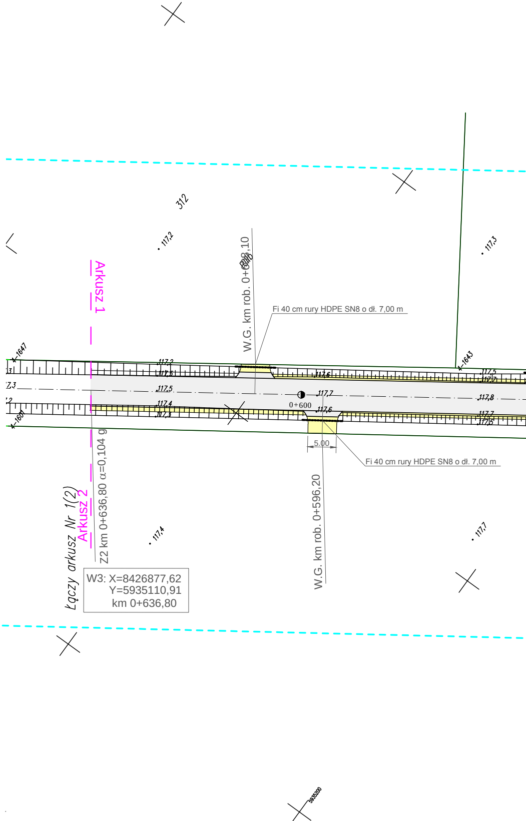
312
117,2
117,3
Arkusz 1
W.G. km rob. 0+608,10
Fi 40 cm rury HDPE SN8 o dł. 7,00 m
1647
1643
117,2
117,5
117,6
117,5
117,5
117,7
117,7
117,8
0+600
117,4
117,3
117,6
117,7
117,5
1601
5.00
Fi 40 cm rury HDPE SN8 o dł. 7,00 m
Z2 km 0+636,80 α=0,104 g
Łączy arkusz Nr 1(2)
Arkusz 2
117,4
W.G. km rob. 0+596,20
117,7
W3: X=8426877,62
Y=5935110,91
km 0+636,80
5935200

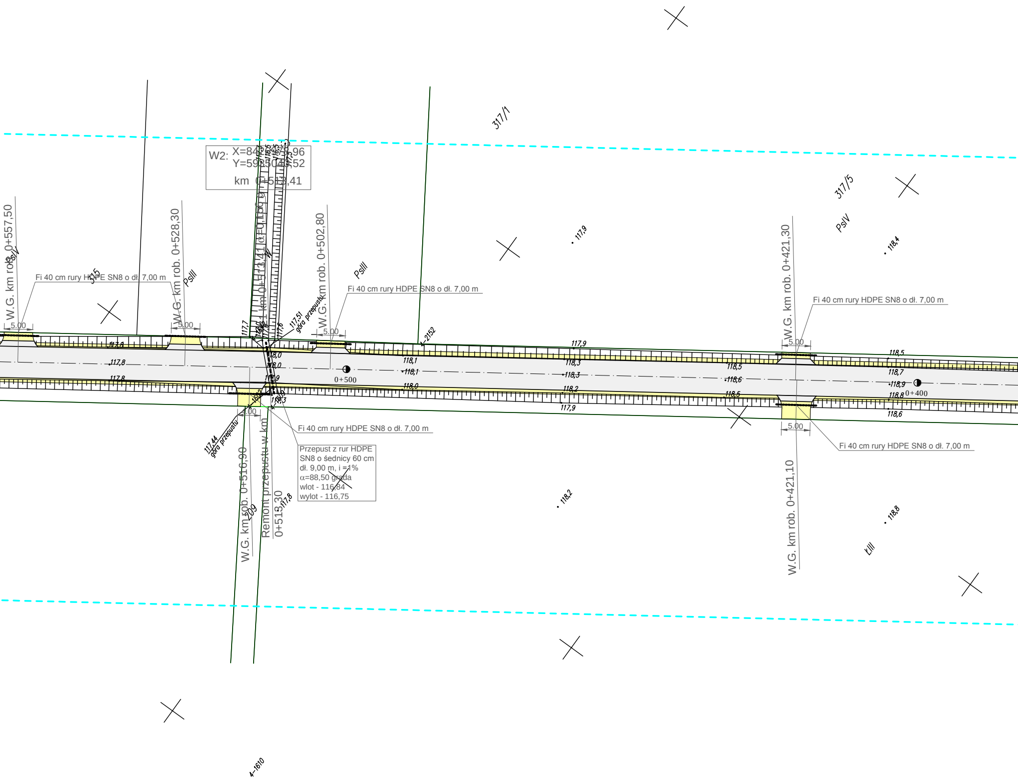

W2: X=8426978,96
Y=5935040,52
km 0+513,41
317/1
317/5
PsIV
PsIII
PsIII
ŁIII
315
209
W.G. km rob. 0+557,50
W.G. km rob. 0+528,30
W.G. km rob. 0+502,80
W.G. km rob. 0+421,30
W.G. km rob. 0+516,90
W.G. km rob. 0+421,10
W.G. km 0+513,41 α=0,1566
Remont przepustu w km
0+513,30
Fi 40 cm rury HDPE SN8 o dł. 7,00 m
Fi 40 cm rury HDPE SN8 o dł. 7,00 m
Fi 40 cm rury HDPE SN8 o dł. 7,00 m
Fi 40 cm rury HDPE SN8 o dł. 7,00 m
Fi 40 cm rury HDPE SN8 o dł. 7,00 m
Przepust z rur HDPE
SN8 o śednicy 60 cm
dł. 9,00 m, i =1%
α=88,50 grada
wlot - 116,84
wylot - 116,75
117,51 góra przepustu
117,44 góra przepustu
5.00
5.00
5.00
5.00
5.00
4.00
0+500
0+400
1-2152
4-1610
1602
117,7
117,6
117,8
117,8
117,8
118,0
118,0
117,9
118,3
117,8
117,9
117,9
118,1
118,1
118,0
118,3
118,3
118,2
117,9
118,5
118,6
118,5
118,5
118,7
118,9
118,8
118,6
118,4
118,2
118,8

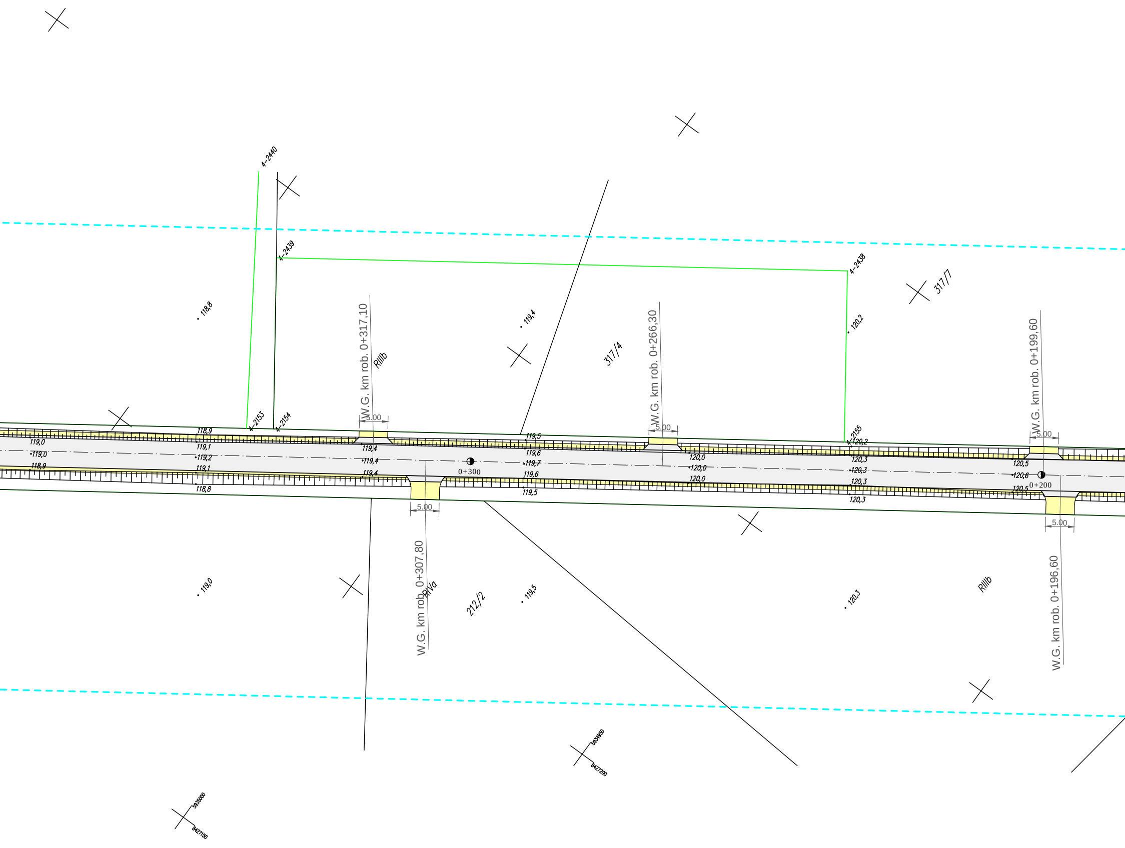
4-2440
4-2439
4-2438
4-2153
4-2154
4-2155
118,8
119,4
120,2
317/7
317/4
RIIIb
W.G. km rob. 0+317,10
W.G. km rob. 0+266,30
W.G. km rob. 0+199,60
5.00
118,9
119,0
119,0
118,9
119,1
119,2
119,1
118,8
119,4
119,4
119,4
119,5
119,6
119,7
119,6
119,5
120,0
120,0
120,0
120,2
120,3
120,3
120,3
120,3
120,5
120,6
120,5
0+300
0+200
W.G. km rob. 0+307,80
RIVa
212/2
119,0
119,5
120,3
RIIIb
W.G. km rob. 0+196,60
5934950
8427200
5935000
8427150

PROJEKT ZAGOSPODAROWANIA TERENU Skala 1 : 500

Ark. 1

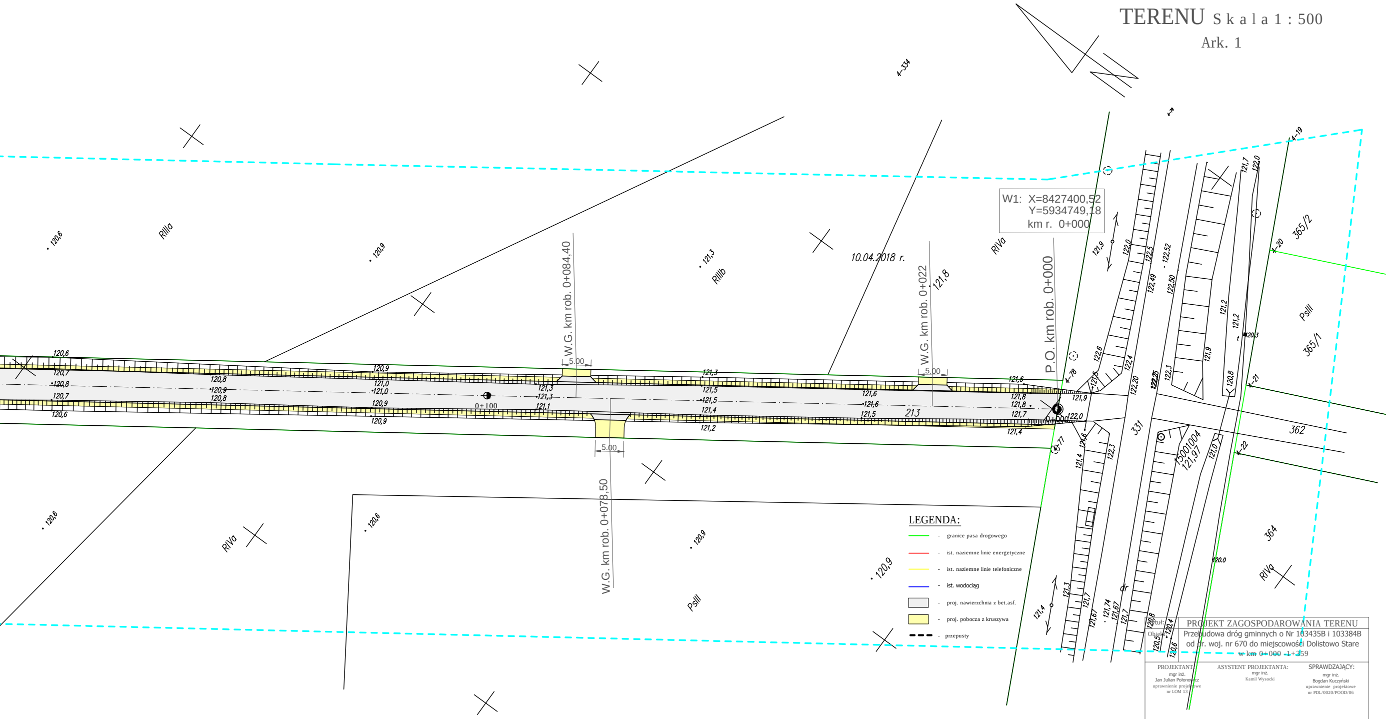
W1: X=8427400,52
Y=5934749,18
km r. 0+000
W.G. km rob. 0+084,40
W.G. km rob. 0+022
P.O. km rob. 0+000
W.G. km rob. 0+078,50
5.00
5.00
5.00
0+100
10.04.2018 r.
RIIIa
RIIIb
RIVa
RIVa
PsIII
PsIII
RIVa
213
331
362
364
365/2
365/1
4-334
4-19
4-20
4-21
4-22
4-78
4-77
dr
120,6
120,9
121,3
121,8
120,6
120,6
120,9
120,9
122,0
121,97

LEGENDA:

- granice pasa drogowego
- ist. naziemne linie energetyczne
- ist. naziemne linie telefoniczne
- ist. wodociąg
- proj. nawierzchnia z bet.asf.
- proj. pobocza z kruszywa
- przepusty

Tytuł: PROJEKT ZAGOSPODAROWANIA TERENU

Obiekt: Przebudowa dróg gminnych o Nr 103435B i 103384B od dr. woj. nr 670 do miejscowości Dolistowo Stare w km 0+000 -1+359

PROJEKTANT:	ASYSTENT PROJEKTANTA:	SPRAWDZAJĄCY:
mgr inż. Jan Julian Połonowicz uprawnienie projektowe nr LOM 13	mgr inż. Kamil Wysocki	mgr inż. Bogdan Kuczyński uprawnienie projektowe nr PDL/0020/POOD/06

Rys. 2.1 | Skala 1:500 | Data: 2018.07.10